

Epuén L2F

Z115/L2F0 Juego de ducha con válvula balanceadora de presión / *Pressure balance valve shower set*

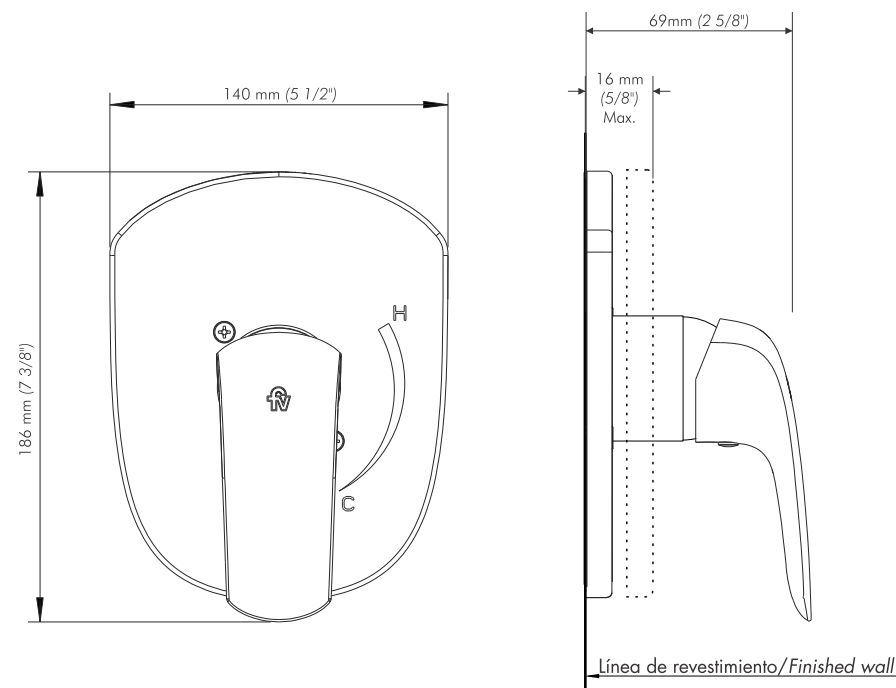

Epuén L2F

Notas / Notes:

.....

.....

.....

.....

.....

.....

.....

.....

.....

.....

.....

.....

.....

.....

.....

.....

Epuén L2F

Certificado de Garantía

La garantía de FV ampara todos sus productos contra defectos de fabricación

Limpieza y mantenimiento

Los productos de FV han sido fabricados según técnicas de avanzada y con materiales de primera calidad, que le aseguran una prolongada duración en perfectas condiciones. A efectos de preservar esta calidad le sugerimos tener en cuenta estos consejos:
NO USE limpiadores abrasivos, polvo de limpieza, esponjas metálicas o de fibra.
 USE en lo posible jabón neutro o detergente de uso domestico. Seque con paño suave.

Condiciones de validez

Si a criterio debidamente fundado de personal técnico de FV se comprobara la intervención de mano de obra inexperta en la colocación, reparación y/o mantenimiento de los productos, esta garantía perderá automáticamente su validez. Asimismo sera requisito inexcusable para realizar cualquier reclamo de garantía la presentación de la factura de compra original.

- 1) El fabricante y/o importador de este producto FV S.A., una sociedad constituida y regulada por las leyes de la Republica Argentina, con planta en Villa Rosa (Prov. Bs. As.) y sede social en Roconquista 336 11° piso - Capital Federal.
- 2) La identificación del producto y las especificaciones tecnicas necesarias constan consignadas en catalogo, folleteria y en oficina tecnica.
- 3) Ver condiciones de uso, mantenimiento y validez de la garantia en el texto que precede.
- 4) La reparación de los productos fabricados por FV solo podra delegarse en personal capacitado, en caso de duda comunicarse a los centros de atención al usuario.
- 5) Plazo de garantía: 5 años.

Products are in compliance with the following code (s):
 Uniform Plumbing Code (UPC®)
 National Plumbing Code of Canada

Products are in compliance with the following standard (s)
 ASME A112.18.1-2018/CSA B125.1-18.



CALIFORNIA PROP. 65

WARNING: This product can expose you to chemicals including lead and lead compounds, which are known to the State of California to cause cancer and birth defects or other reproductive harm. For more information go to www.p65warnings.ca.gov



contacto@grupofv.com



Esconedá el código para obtener más información sobre este producto.
www.grupofv.net

FV S.A. se reserva el derecho de modificar, cambiar, mejorar y/o anular materiales, productos y/o diseños sin previo aviso.
 FV S.A. reserves the right to modify, to change, to improve and/or discontinue materials, products and/or designs without previous notice.
 FOLL2115/L2F0 / Edición N°1 / Abril 2022



Epuén
 Z115/L2F.0

Instalación y mantenimiento / Installation and maintenance

Antes de conectar la grifería a la distribución de agua, purgar muy bien la cañería a fin de eliminar partículas extrañas.
Before connecting the faucet to the water supply, purge the pipes properly in order to remove undesirable particles.

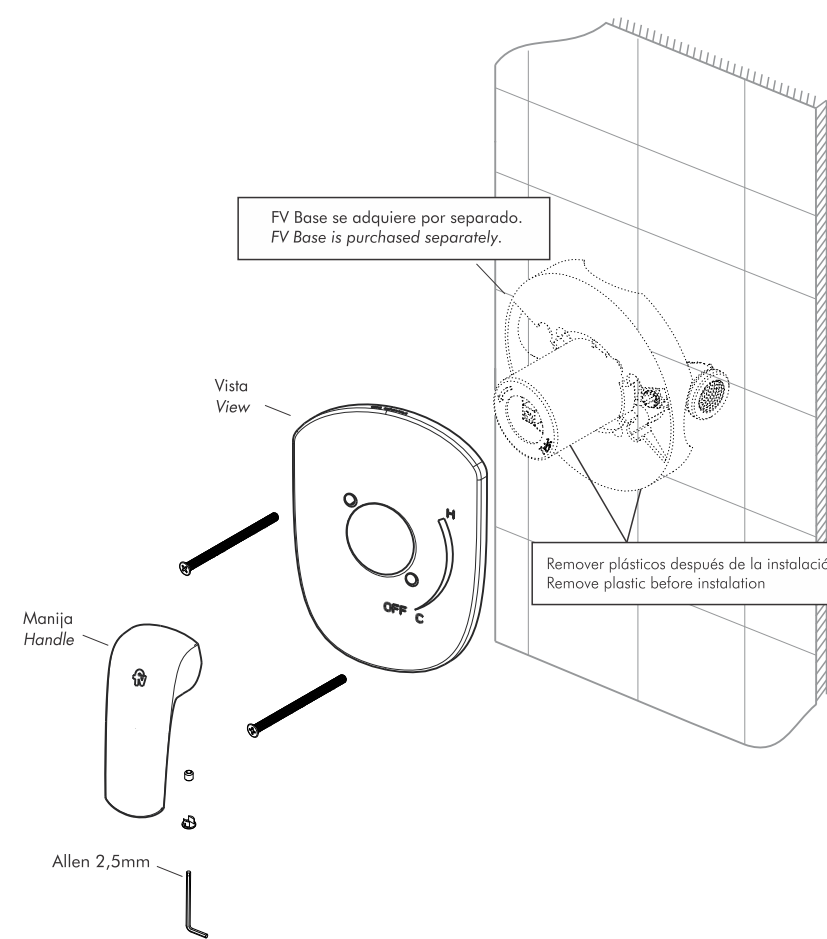

N°	Description	Date	Name	N°	Description	Date	Name																																			
								Modifications																																		
<table border="1"> <tr> <td>Specifications</td> <td></td> <td>Drawn</td> <td>09/04/2022</td> <td>L. Burlando</td> <td rowspan="3">Tolerance ± 1 mm</td> <td rowspan="3"></td> <td rowspan="3"> </td> </tr> <tr> <td>Paper</td> <td>70-80 grs.</td> <td>Checked</td> <td>13/04/22</td> <td></td> </tr> <tr> <td>Print</td> <td>1 color: BLACK / FRONT-BACK</td> <td>Approved</td> <td>26/04/22</td> <td></td> </tr> <tr> <td>Measurements</td> <td>290 x 210 mm (Draw Esc. 1:1)</td> <td colspan="2">Denomination</td> <td colspan="2"> <p align="center">Booklet</p> </td> <td>Code</td> <td> <p align="center">FOLL-Z115./L2F.0</p> </td> </tr> <tr> <td colspan="7"></td> <td>Edition</td> <td></td> </tr> </table>								Specifications		Drawn	09/04/2022	L. Burlando	Tolerance ± 1 mm			Paper	70-80 grs.	Checked	13/04/22		Print	1 color: BLACK / FRONT-BACK	Approved	26/04/22		Measurements	290 x 210 mm (Draw Esc. 1:1)	Denomination		<p align="center">Booklet</p>		Code	<p align="center">FOLL-Z115./L2F.0</p>								Edition	
Specifications		Drawn	09/04/2022	L. Burlando	Tolerance ± 1 mm																																					
Paper	70-80 grs.	Checked	13/04/22																																							
Print	1 color: BLACK / FRONT-BACK	Approved	26/04/22																																							
Measurements	290 x 210 mm (Draw Esc. 1:1)	Denomination		<p align="center">Booklet</p>		Code	<p align="center">FOLL-Z115./L2F.0</p>																																			
							Edition																																			